

# LE SCUOLE SI PRESENTANO

2023

**Giornate di incontro e di informazione con le Scuole Secondarie di II  
grado per orientarsi nelle scelte di studio**

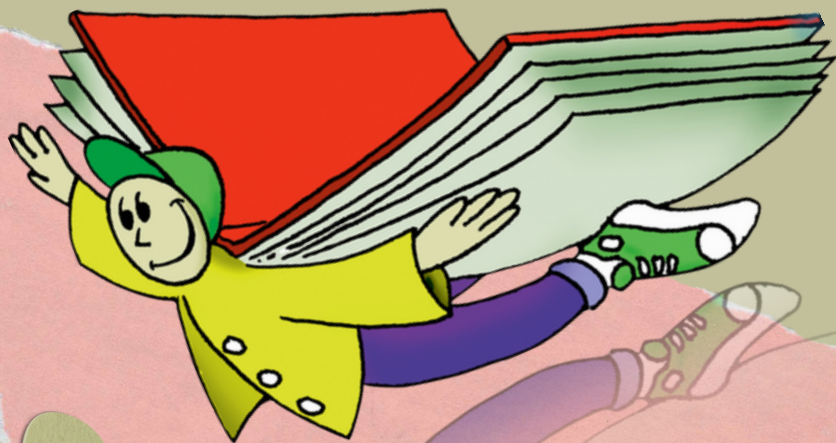

**18-19 NOVEMBRE**

**ORE 10:00-19:00**

**PALESTRA BARBARETTI DI PRUN  
VIALE MALTA, 10 FIRENZE**





# PREMESSA

Gentili studenti e famiglie,  
questo opuscolo vi guiderà nella comprensione di ciò che offre la manifestazione a cui state partecipando, fornendovi una visione schematica delle scuole che sono presenti agli stand informativi, raggruppandole per indirizzo di studio, in modo da agevolare i percorsi di visita presso i numerosi *infopoints* in base all'interesse iniziale.

Per una generale prospettiva delle tipologie di scuole contemplate dal nostro Sistema di Istruzione, si riporta una sintetica descrizione delle caratteristiche dell'istruzione liceale, tecnica e professionale. Per ogni indirizzo di studio, nella sezione "LEGENDA STAND", accanto al nome della scuola, è indicato il numero di stand assegnato che è possibile individuare sulla planimetria riportata in questo opuscolo e affissa in vari punti della struttura in cui vi trovate.

Ci auguriamo sia per voi una piacevole esperienza di consapevolezza e riflessione.

Grazie per aver partecipato

*strongly believe that  
moment you de*





# ISTRUZIONE LICEALE



L'istruzione liceale fornisce una formazione di carattere generale e favorisce l'acquisizione di un metodo di studio per approfondire tematiche e problemi. Permette di accedere all'università, ai percorsi di formazione e di partecipare ai concorsi pubblici in cui sia richiesto il Diploma. Il percorso di studi liceale ha durata quinquennale e si articola in un primo biennio e in un secondo biennio finalizzato allo sviluppo delle conoscenze ed alla maturazione delle competenze caratterizzanti le singole articolazioni/indirizzi del sistema liceale ed in un quinto anno durante il quale si persegue la piena realizzazione del profilo educativo, culturale e professionale dello studente. Al termine degli studi si consegue un Diploma Liceale, indicante la tipologia di liceo e l'eventuale Indirizzo, Opzione seguita dallo studente



## INDIRIZZI



- LICEO CLASSICO
- LICEO LINGUISTICO
- LICEO SCIENTIFICO
- LICEO SCIENTIFICO CON OPZIONE SCIENZE APPLICATE
- LICEO SCIENTIFICO SEZIONE AD INDIRIZZO SPORTIVO
- LICEO DELLE SCIENZE UMANE
- LICEO DELLE SCIENZE UMANE OPZIONE ECONOMICO-SOCIALE
- LICEO MUSICALE E COREUTICO
- LICEO ARTISTICO

# ISTRUZIONE TECNICA

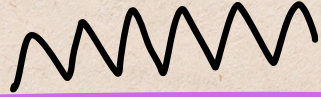

Gli istituti tecnici sono organizzati in un primo biennio propedeutico finalizzato all'acquisizione dei saperi e delle competenze di Indirizzo in funzione orientativa (anche per favorire la reversibilità delle scelte degli studenti) ed in un triennio di Indirizzo, suddiviso fra secondo biennio e quinto anno dove vengono approfondite le materie professionalizzanti legate all'Indirizzo scelto. Le articolazioni di Indirizzo del triennio permettono di conseguire una preparazione professionale specifica e di settore. Dopo i cinque anni si consegue un Diploma di Istruzione Tecnica indicante l'Indirizzo seguito dallo studente e le competenze acquisite. Dopo il diploma è, inoltre, possibile proseguire gli studi presso tutti i corsi universitari, l'alta formazione, gli istituti tecnici superiori e l'istruzione e formazione tecnica superiore.

## SETTORI E INDIRIZZI

### SETTORE ECONOMICO

1. AMMINISTRAZIONE, FINANZA E MARKETING
2. TURISMO

1. MECCANICA, MECCATRONICA ED ENERGIA

2. TRASPORTI E LOGISTICA

3. ELETTRONICA ED ELETTROTECNICA

4. INFORMATICA E TELECOMUNICAZIONI

5. GRAFICA E COMUNICAZIONE

6. CHIMICA, MATERIALI E BIOTECNOLOGIE

7. SISTEMA MODA

8. AGRARIA, AGROALIMENTARE E AGROINDUSTRIA

9. COSTRUZIONI, AMBIENTE E TERRITORIO

### SETTORE TECNOLOGICO

# ISTRUZIONE PROFESSIONALE



A partire dall'anno scolastico 2018/19, l'istruzione professionale ha subito una importante revisione dei percorsi con la ridefinizione degli indirizzi, il potenziamento delle attività didattiche e laboratoriali e l'utilizzo di metodologie innovative e fortemente personalizzate, volte a sostenere gli/le studenti/esse nello sviluppo del proprio progetto formativo. I nuovi percorsi sono finalizzati a garantire che le competenze acquisite nei percorsi di istruzione professionale consentano una facile transizione nel mondo del lavoro e delle professioni. Pertanto, la formazione generale di base è affiancata da una preparazione operativa, pratica e concreta che prevede l'uso di laboratori, l'alternanza scuola - lavoro e il potenziamento di materie pratiche. I percorsi hanno durata quinquennale articolata in un biennio e un successivo triennio.

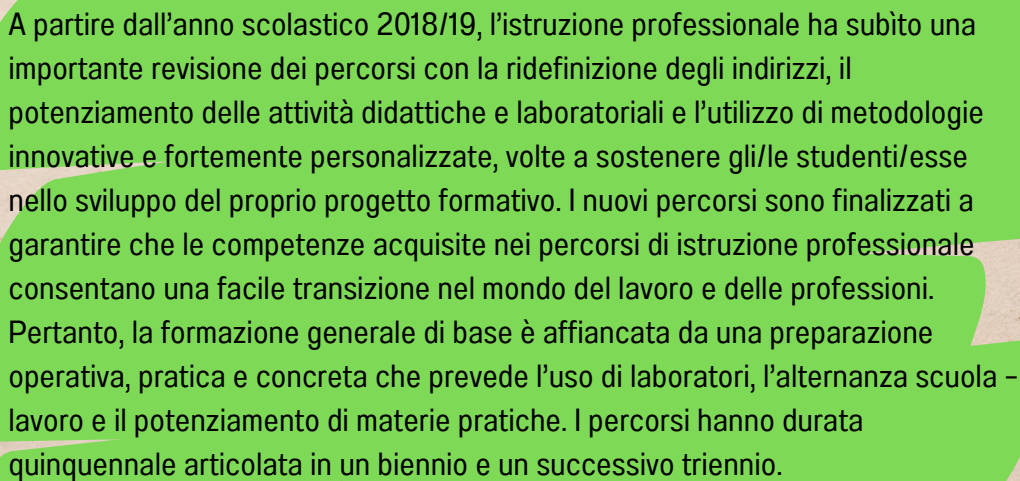

## INDIRIZZI



- A) SERVIZI PER L'AGRICOLTURA, LO SVILUPPO RURALE E LA SILVICOLTURA
- B) PESCA COMMERCIALE E PRODUZIONI ITTICHE
- C) ARTIGIANATO PER IL MADE IN ITALY
- D) MANUTENZIONE E ASSISTENZA TECNICA
- E) GESTIONE DELLE ACQUE E RISANAMENTO AMBIENTALE

- F) SERVIZI COMMERCIALI
- G) ENOGASTRONOMIA E OSPITALITÀ ALBERGHIERA
- H) SERVIZI CULTURALI E DELLO SPETTACOLO
- I) SERVIZI PER LA SANITÀ E L'ASSISTENZA SOCIALE
- J) ARTI AUSILIARIE DELLE PROFESSIONI SANITARIE: ODONTOTECNICO
- K) ARTI AUSILIARIE DELLE PROFESSIONI SANITARIE: OTTICO





**Sabato 18 e domenica 19 novembre 2023**  
**Palestra Barbasetti di Prun, Viale Malta 10, Firenze**

## Incontri sul tema dell'orientamento scolastico

### SABATO

11.00 – 11:30 "Domande sul futuro scolastico: quali risposte?", Domenico Medea,  
Coordinatore progetti orientamento Cepiss Coop

15.00 – 15:30 "La scelta scolastica: il ruolo dei genitori"  
Domenico Medea, Coordinatore progetti orientamento Cepiss Coop

Sab 18 ore 16.30 -17:00 "Formarsi e lavorare in Toscana nel prossimo futuro", a cura di  
Fondazione Franchi

### DOMENICA

Dom 19 ore 11.00 -11:30 "Il dilemma della buona scelta"  
Valter Mattetti Orientatore Cepiss Coop

Dom 19 ore 15.00 – 15:30 "Le certificazioni più adatte per la lingua inglese" a cura di  
Fondazione Franchi

Dom 19 ore 16.30 -17:00 "Istruzione liceale, tecnica o professionale: profili formativi a  
confronto", a cura di Fondazione Franchi

Dom 19 ore 17.30 -18:00 "Istruzione e Formazione Professionale: i percorsi regionali leFP", a  
cura di Fondazione Franchi

**Dopo ogni incontro è previsto uno spazio domande con l'esperto**



## LEGENDA STAND

<b>Suole Secondarie di II grado di Firenze e Città metropolitana per indirizzo di studio</b>	n. stand
--	----------

### Licei / Istituti Artistici

Liceo artistico statale di Porta Romana e Sesto Fiorentino - Firenze	37
Liceo artistico, classico e musicale statale Alberti - Dante	16
Istituto tecnico e liceale Cavour-Pacinotti (Paritario)	6

### Licei / Istituti Classici

Liceo statale Niccolò Machiavelli	30-31
Liceo artistico, classico e musicale statale Alberti - Dante	16
Liceo classico linguistico scientifico statale Educandato SS. Annunziata	36
Liceo classico statale Galileo	22
Liceo classico statale Michelangiolo	27
Istituto statale di istruzione superiore Morante - Ginori Conti (nuova attivazione)	3-4
Liceo classico Santa Maria degli Angeli (Paritario)	20
Liceo classico linguistico scientifico e sportivo Scuole Pie Fiorentine (Paritario)	2

### Licei musicali e coreutici

Liceo artistico, classico e musicale statale Alberti - Dante	16
--	----

### Licei / Istituti Linguistici

Liceo statale Niccolò Machiavelli	30-31
Istituto statale tecnico per il turismo Marco Polo	28
Istituto statale tecnico e liceale Peano	12
Liceo classico linguistico scientifico statale Educandato SS. Annunziata	36
Liceo statale Giovanni Pascoli	40
Liceo scientifico e linguistico statale Niccolò Rodolico	21



Istituto tecnico e liceale Calamandrei (Paritario)	7
Istituto tecnico e liceale Cavour-Pacinotti (Paritario)	6
Liceo classico linguistico scientifico e sportivo Scuole Pie Fiorentine (Paritario)	2
Scuola Santa Marta (Paritario)	34
Istituto statale tecnico e liceale Gobetti Volta - Bagno a Ripoli	23-24

### **Licei / Istituti Scientifici**

Liceo statale Niccolò Machiavelli	30-31
Liceo classico linguistico scientifico statale Educandato SS. Annunziata	36
Liceo scientifico statale Guido Castelnuovo	44
Liceo scientifico statale Antonio Gramsci	33
Liceo scientifico statale Leonardo da Vinci	10
Liceo scientifico e linguistico statale Niccolò Rodolico	21
Istituto tecnico e liceale Calamandrei (Paritario)	7
Istituto tecnico e liceale Cavour - Pacinotti (Paritario)	6
Liceo classico linguistico scientifico e sportivo Scuole Pie Fiorentine (Paritario)	2
Liceo scientifico e scienze umane Salesiani (Paritario)	39
Scuola Santa Marta (Paritario)	34
Istituto statale tecnico e liceale Gobetti Volta - Bagno a Ripoli	23-24
Istituto tecnico e liceale statale Ernesto Balducci - Pontassieve	15
Istituto statale A. M. Enriques Agnoletti - Sesto Fiorentino	18

### **Licei scientifici con opzione scienze applicate**

Liceo classico linguistico scientifico statale Educandato SS. Annunziata	36
Liceo scientifico statale Leonardo da Vinci	10
Liceo scientifico e linguistico statale Niccolò Rodolico	21
Liceo scientifico statale Antonio Gramsci	33
Liceo scientifico statale Guido Castelnuovo	44
Istituto tecnico e liceale Cavour - Pacinotti (Paritario)	6
Istituto statale tecnico e liceale Gobetti Volta - Bagno a Ripoli	23-24
Istituto tecnico e liceale statale Ernesto Balducci - Pontassieve	15
Istituto statale A. M. Enriques Agnoletti - Sesto Fiorentino	18

## **Licei / Istituti scientifici con opzione Sportivo**

Liceo classico linguistico scientifico e sportivo Scuole Pie Fiorentine (Paritario)	2
Liceo scientifico sportivo <i>Florentia Sport School</i> (Istituto D. Alighieri Scuole Paritarie)	13-14
Istituto statale tecnico e liceale Gobetti Volta - Bagno a Ripoli	23-24

## **Licei / Istituti delle Scienze Umane**

Liceo classico linguistico scientifico statale Educandato SS. Annunziata	36
Istituto statale tecnico e liceale Galileo Galilei	9
Liceo statale Niccolò Machiavelli	30-31
Istituto statale di istruzione superiore Morante - Ginori Conti	3-4
Liceo statale Giovanni Pascoli	40
Scuola Santa Marta (Paritario)	34
Istituto tecnico e liceale statale Ernesto Balducci - Pontassieve	15
Istituto statale A. M. Enriques Agnoletti - Sesto Fiorentino	18

## **Licei / Istituti delle Scienze Umane opzione economico-sociale**

Istituto statale tecnico e liceale Galileo Galilei	9
Istituto statale tecnico e liceale Peano	12
Istituto statale tecnico e liceale Salvemini - Duca D'Aosta	42-43
Liceo statale Niccolò Machiavelli	30-31
Istituto statale di istruzione superiore Morante - Ginori Conti	3-4
Liceo statale Giovanni Pascoli	40
Istituto tecnico e liceale Calamandrei (Paritario)	7
Istituto tecnico e liceale Cavour - Pacinotti (Paritario)	6
Liceo scientifico e scienze umane Salesiani (Paritario)	39

## **Istituti Tecnici/ Licei - Settore Economico**

### **1. Amministrazione, Finanza e Marketing**

Istituto statale tecnico e liceale Galileo Galilei	9
Istituto statale tecnico e liceale Peano	12
Istituto statale tecnico e liceale Salvemini - Duca D'Aosta	42-43
Istituto tecnico e liceale Cavour - Pacinotti (Paritario)	6
Istituto statale tecnico e liceale Gobetti Volta - Bagno a Ripoli	23-24
Istituto tecnico e liceale statale Ernesto Balducci - Pontassieve	15

## 2. **Turismo**

Istituto statale tecnico per il turismo Marco Polo	28
Istituto statale tecnico e professionale Sassetti - Peruzzi	41

## **Istituti Tecnici - Settore Tecnologico**

### **1. Meccanica, Meccatronica ed Energia**

Istituto statale tecnico industriale e professionale Leonardo da Vinci	1
Istituto statale tecnico industriale Antonio Meucci	35

### **2. Trasporti e Logistica**

Istituto statale tecnico industriale Antonio Meucci	35
Istituto tecnico D. Alighieri <i>Lindbergh Flying School</i> (Paritario)	13-14

### **3. Elettronica ed Elettrotecnica**

Istituto statale tecnico e professionale Cellini - Tornabuoni	32
Istituto statale tecnico industriale e professionale Leonardo da Vinci	1
Istituto statale tecnico industriale Antonio Meucci	35

### **4. Informatica e Telecomunicazioni**

Istituto statale tecnico e professionale Cellini - Tornabuoni	32
Istituto statale tecnico industriale e professionale Leonardo da Vinci	1
Istituto statale tecnico industriale Antonio Meucci	35
Istituto statale tecnico e liceale Salvemini - Duca D'Aosta	42-43
Istituto statale tecnico e liceale Peano	12
Istituto tecnico e liceale Calamandrei (Paritario)	7
Istituto statale tecnico e liceale Gobetti Volta - Bagno a Ripoli	23-24
Istituto tecnico e liceale statale Ernesto Balducci - Pontassieve	15

### **5. Grafica e Comunicazione**

Istituto statale tecnico e professionale Cellini - Tornabuoni	32
Istituto statale tecnico e liceale Salvemini - Duca D'Aosta	42-43

### **6. Chimica, Materiali e Biotecnologie**

Istituto statale tecnico industriale e professionale Leonardo da Vinci	1
Liceo e istituto tecnico professionale statale Morante - G. Conti	3-4

### **7. Sistema Moda**

Istituto statale tecnico e professionale Cellini - Tornabuoni	32
---	----

### **8. Agraria, Agroalimentare e Agroindustria**

Istituto statale tecnico e professionale Agrario	25
--	----

### **9. Costruzioni, Ambiente e Territorio**

Istituto statale tecnico industriale e professionale Leonardo da Vinci	1
--	---



## **Istituti Professionali - Settore Servizi / Industria Artigianato**

### **a. Agricoltura, sviluppo rurale, valorizzazione dei prodotti del territorio e gestione delle risorse forestali e montane**

Istituto statale tecnico e professionale Agrario	25
--	----

### **c. Industria e artigianato per il Made in Italy**

Istituto statale tecnico e professionale Cellini - Tornabuoni	32
Istituto statale tecnico industriale e professionale Leonardo da Vinci	1
Istituto statale tecnico e professionale Sassetti - Peruzzi	41

### **d. Manutenzione e assistenza tecnica**

Istituto statale tecnico e professionale Cellini - Tornabuoni	32
Istituto statale tecnico industriale e professionale Leonardo da Vinci	1

### **f. Servizi commerciali**

Istituto statale tecnico e professionale Cellini - Tornabuoni	32
Istituto statale tecnico e professionale Sassetti - Peruzzi	41

### **g. Enogastronomia e ospitalità alberghiera**

Ist. statale professionale servizi enogastronomia e ospitalità alberghiera Buontalenti	8
Istituto statale professionale servizi enogastronomia e ospitalità alberghiera Saffi	29

### **h. Servizi culturali e dello spettacolo**

Istituto statale tecnico e professionale Cellini - Tornabuoni	32
---	----

### **i. Servizi per la sanità e l'assistenza sociale**

Istituto statale di istruzione superiore Morante - Ginori Conti	3-4
Istituto statale tecnico e professionale Sassetti - Peruzzi	41
Ist. Professionale di Stato per i Servizi Commerciali e Socio-Sanitari "L. Einaudi" (Pistoia)	11

### **j. Arti ausiliarie delle professioni sanitarie: odontotecnico**

Istituto statale tecnico industriale e professionale Leonardo da Vinci	1
Ist. Professionale di Stato per i Servizi Commerciali e Socio-Sanitari "L. Einaudi" (Pistoia)	11



### **k. Arti ausiliarie delle professioni sanitarie: ottico**

Ist. Professionale di Stato per i Servizi Commerciali e Socio-Sanitari "L. Einaudi" (Pistoia)	11
---	----

## Scuole militari

Esercito Italiano	
Aeronautica Douhet	19

## Altri stand

Fondazione Franchi (per consulenze di orientamento)	17
Vigilandia (Laboratori di Educazione stradale per le scuole)	38
Libreria Scolastica <i>Non solo Libri s.n.c.</i>	
Punto Formazione (Incontri con esperti dell'orientamento)	

**ISTITUTI NON PRESENTI** Istituto del Sacro Cuore (paritario) Firenze; Istituto di Istruzione Superiore Tecnica e Liceale "B. Russell - Newton" Scandicci; Chino Chini, Giotto Ulivi Borgo San Lorenzo; Federigo Enriques Castelfiorentino; Fermi-Da Vinci, Ferraris-Brunelleschi, Il Pontormo, Virgilio, Calasanzio (Paritario), SS. Annunziata (Paritario) Empoli; Giorgio Vasari, Marsilio Ficino (Paritario) Figline Valdarno; Checchi Fucecchio; Istituto Istruzione Secondaria Superiore Tecnica e Liceale Piero Calamandrei Sesto F.no.



★  
ESERCITO

11 10 9 8 7

21 20 19 18 17 16 15 14 13 12

44 43 42 41 40 39 38 37 36  
27 28 29 30 31 32 33 34 35

1 2 3 4 5 6

Comune di Firenze

22 23 24 25 26



Uscita



Ingresso





## **NORME PER L'EVACUAZIONE DI EMERGENZA**

*In caso vi sia la necessità di evacuare i locali della manifestazione, si precisa che:*

*1) mancando un impianto di allarme sonoro antincendio, l'eventuale segnale di evacuazione verrà comunicato ai presenti tramite fischiello e megafono dal Coordinatore dell'emergenza;*

*2) il Coordinatore dell'emergenza sarà identificabile attraverso gilet ad alta visibilità di colore arancio;*

*3) in caso di sovraffollamento (oltre 600 persone presenti contemporaneamente) all'interno dei locali, gli incaricati freneranno il flusso di persone in entrata fino a che non saranno ripristinati i normali parametri;*

*4) nei locali sono disponibili 13 estintori a polvere da 6 kg ubicati lungo il perimetro della palestra.*

*Nei locali saranno affisse le planimetrie di emergenza con evidenziate le uscite, i presidi antincendio e il punto di ritrovo da raggiungere in caso di evacuazione, individuato nel parcheggio della struttura.*



[https://educazione.comune.fi.it/pagina/6-16-  
anni/orientamento-superiori](https://educazione.comune.fi.it/pagina/6-16-anni/orientamento-superiori)

Direzione Istruzione  
Ufficio Centri Estivi, Ludoteche e  
Attività Educative nei Quartieri  
Per informazioni  
055 2767827