



ASSESSORATO EDUCAZIONE E WELFARE
DIREZIONE ISTRUZIONE

POLLICINOVERDE ²⁰²³

dal 3 maggio al 17 giugno

iniziative "green" per bambine, bambini e famiglie



in caso di maltempo gli eventi all'aperto saranno annullati



POLLICINOVERDE²⁰²³

Esperienze di outdoor education per bambini, bambine e famiglie

mercoledì **3 MAGGIO**

CREIAMO IL NOSTRO BOSCO

Letture e Laboratorio

MANIFATTURA TABACCHI

Via delle Cascine, 35

Q1

Orario 17.00 - 19.00

A cura del personale del nido
"Bianconiglio"

Età: 0-6 anni
Ingresso libero





ASSESSORATO EDUCAZIONE E WELFARE
DIREZIONE ISTRUZIONE

POLLICINOVERDE²⁰²³

Esperienze di outdoor education per bambini, bambine e famiglie

giovedì 4 MAGGIO

PICCOLE STORIE IN ATTESA DEL TRAMONTO

Scatole narranti: *"Pjno uccellino"*
"Chi ha mangiato il miele?"
"Cosa c'è nella mia valigia?"

GIARDINO DELL'IRIS

Viale Michelangelo, 82

Q1

Orario 17.00 - 19.00

max 36 bambini/e

A cura del personale del nido "Pollicino"

Età: 0-6 anni

Ingresso con prenotazione obbligatoria

all'indirizzo mail:

prenotazioni.pollicinoverde@comune.fi.it

OSSERVANDO I COLORI DEL CIELO AL TRAMONTO

Letture e laboratorio

GIARDINO DELL'ORTICULTURA

Via Vittorio Emanuele II, 4

Q5

Orario 17.00 - 19.00

A cura del personale della scuola
"Villa Ramberg"

Età: 0-6 anni

Ingresso libero





POLLICINOVERDE²⁰²³

Esperienze di outdoor education per bambini, bambine e famiglie

giovedì **4 MAGGIO**



MUSICHE E DANZE POPOLARI

Canzoni e giochi in movimento

PARCO DELL'ARGINGROSSO

Via delle Isole

Q4

Orario 17.00 - 19.00

A cura del personale dell'Ampliamento
dell'Offerta Formativa
(Cooperativa Abbaino, Cooperativa Arca
Cooperativa Coop21)

Età: 0-6 anni
Ingresso libero



PICCOLI FIORI CRESCONO

Canzoni e laboratorio

GIARDINO DEL LIPPI

Via Pietro Fanfani, 16

Q5

Orario 17.00 - 19.00

A cura del personale del nido "Fantaghirò"

Età: 0-6 anni
Ingresso libero





ASSESSORATO EDUCAZIONE E WELFARE
DIREZIONE ISTRUZIONE

POLLICINOVERDE²⁰²³

Esperienze di outdoor education per bambini, bambine e famiglie

sabato 6 MAGGIO

L'UNIONE FA... IL VERDE!

Lettura "Piccolo blu e piccolo giallo" e laboratorio

VILLA VOGEL

Via Antonio Canova, 72
Q4

Orario 10.00 - 12.00

A cura del personale del nido "Fantaghirò"

Età: 0-6 anni
Ingresso libero

IL LUPO E I SETTE CAPRETTI

Lettura con scatola narrante

AREA PETTINI

Via Faentina, 147n
Q2

Orario 10.00 - 12.00

A cura del personale del nido "Erbastella"

Età: 0-6 anni
Ingresso libero



IL PICCOLO BRUCO MAI SAZIO

Lettura con scatola narrante e laboratorio

GIARDINO PUBBLICO DI SORGANE - BRENTA

Via Benedetto Croce, 3
Via Brenta
Q3

Orario 10.00 - 12.00

A cura del personale del nido "Catia Franci"

Età: 3-6 anni
Ingresso libero

ARCOBALENO, IL PESCIOLINO PIÙ BELLO DI TUTTI I MARI

Lettura con scatola narrante

GIARDINO DELLE ROSE

Viale Poggi, 2
Q1

Orario 10.00 - 12.00

A cura del personale dei nidi "Catia Franci" e "Giardino incantato"

Età: 0-6 anni
Ingresso libero



POLLICINOVERDE²⁰²³

Esperienze di outdoor education per bambini, bambine e famiglie

martedì 9 MAGGIO

LETTURE A CIELO APERTO

Letture e laboratori

PARCO DELLA VILLA DI RUSCIANO

Via di Ripoli, 70

Q3

Orario 17.00 - 19.00

A cura del personale del Centro Infanzia
"La Nave"

Età: 0-6 anni
Ingresso libero

QUADRI... FOGLIA

Letture e laboratorio

VILLA VOGEL

Via Antonio Canova, 72

Q4

Orario 17.00 - 19.00

A cura del personale del nido
"Grillo parlante"

Età: 0-6 anni
Ingresso libero

DIVERSI MA UGUALI

Raccolgo e assaggio

BIBLIOTECANOVA

Via Chiusi, 4/3A

Q4

Orario 17.00 - 19.00

A cura della BiblioteCanova
in collaborazione con Bibliortolani
e la ludoteca "La Carrozza di Hans"

Età: 3-6 anni
Ingresso con prenotazione obbligatoria:
tel 055710834
mail: bibliotecanovaisolotto@comune.fi.it





ASSESSORATO EDUCAZIONE E WELFARE
DIREZIONE ISTRUZIONE

POLLICINOVERDE²⁰²³

Esperienze di outdoor education per bambini, bambine e famiglie

martedì **9 MAGGIO**



LEGGIAMO SUI PRATI, TRA I FIORI E PER MARE
Scatole narranti e laboratori

BIBLIOTECA FILIPPO BUONARROTI

Viale A. Guidoni, 188

Q5

Orario 10.30

A cura del personale
della biblioteca "Filippo Buonarroti"

Età: 0-6 anni

Ingresso solo con prenotazione:

Tel. 055 432506

oppure bibliotecabuonarroti@comune.fi.it





POLLICINOVERDE²⁰²³

Esperienze di outdoor education per bambini, bambine e famiglie

mercoledì **10 MAGGIO**

C'ERA UNA VOLTA...

Fiabe con scatole narranti e laboratorio

GIARDINO PUBBLICO DI VIA DEL PESCIOLINO

Via del Pesciolino, 1
Q5

Orario 17.00 - 19.00

A cura del personale del nido
"Arcobaleno"

Età: 0-6 anni
Ingresso libero

A CACCIA DI PICCOLI TESORI

Lettura animata e partecipata
con caccia al tesoro

GIARDINO DELLA SCUOLA DELL'INFANZIA "INNOCENTI"

Istituto Degli Innocenti
Piazza S.S. Annunziata
Q1

Orario 17.00 - 19.00

A cura del personale della scuola
dell'infanzia "Innocenti"

Età: 0-6 anni
Ingresso libero

TISANE AROMATICHE

Laboratorio: immersione
negli aromi e nelle proprietà
delle erbe aromatiche

ORTI DIPINTI

Borgo Pinti, 76
Q1

Orario 17.00 - 19.00

A cura del personale
degli *Orti dipinti*

Età: 0-6 anni
Ingresso libero

IL SIGNOR AQUILONE

Teatrino con burattini di carta

VILLA FAVARD

Via di Rocca Tedalda, 158
Q2

Orario 17.00 - 19.00

A cura del personale del nido
"Erbastella"

Età: 0-6 anni
Ingresso libero





POLLICINOVERDE²⁰²³

Esperienze di outdoor education per bambini, bambine e famiglie

giovedì 11 MAGGIO

STORIE ALL'APERTO

Letture con scatole narranti
e laboratorio

GIARDINI DI VIA DEL GELSOMINO

Via del Gelsomino, 60

Q3

Orario 17.00 - 19.00

A cura del personale del nido "Cucù"

Età: 0-6 anni
Ingresso libero

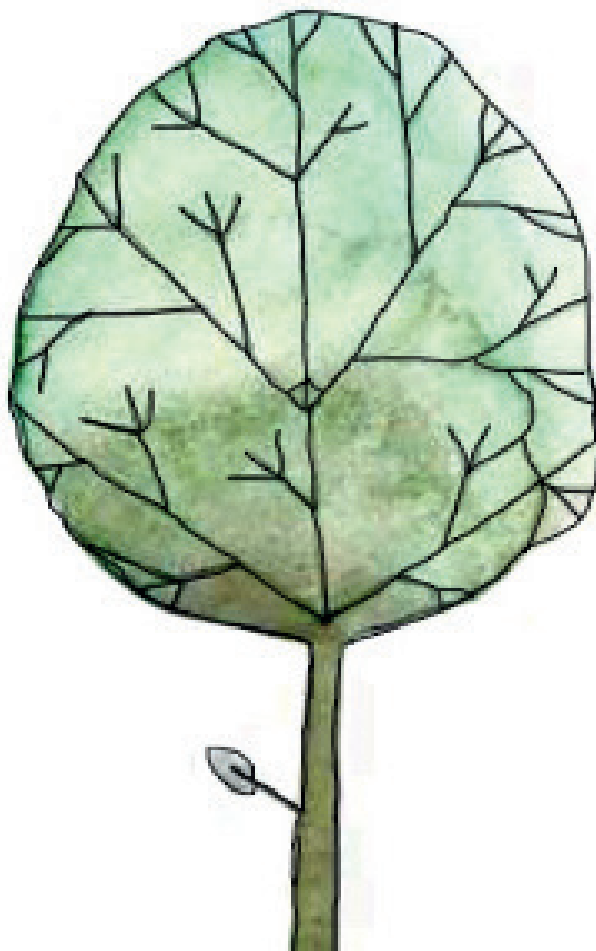

GIOCHIAMO INSIEME A TARARÌ TARARERA

Letture animate e laboratorio

VILLA FAVARD

Via di Rocca Tedalda, 158

Q2

Orario 17.00 - 19.00

A cura del personale del nido "Strigonella"

Età: 0-6 anni
Ingresso libero





ASSESSORATO EDUCAZIONE E WELFARE
DIREZIONE ISTRUZIONE

POLLICINOVERDE²⁰²³

Esperienze di outdoor education per bambini, bambine e famiglie

giovedì **11 MAGGIO**

UN UOVO TUTTO MIO

Lettura con scatola narrante

ORTO BOTANICO "IL GIARDINO DEI SEMPLICI"

Via Pier Antonio Micheli, 3

Q1

Orario 16.00 - 18.00

A cura del personale del nido
"Giardino incantato"

Età: 0-6 anni

Max 20 partecipanti

Ingresso con prenotazione obbligatoria:
prenotazioni.pollicinoverde@comune.fi.it

In caso di maltempo l'evento sarà
realizzato all'interno della serra

CIAO SASSO!

Lettura e caccia al tesoro

VILLA IL VENTAGLIO

Via Aldini, 10/12

Q2

Orario 17.00 - 19.00

A cura del personale del nido
"Zenzero"

Età: 0-6 anni

Ingresso libero



EMOZIONI IN BOTTIGLIA

Lettura e laboratorio

GIARDINO DEL LIPPI

Via Pietro Fanfani, 16

Q5

Orario 17.00 - 19.00

A cura del personale del nido "Fantaghirò"

Età: 0-6 anni

Ingresso libero





ASSESSORATO EDUCAZIONE E WELFARE
DIREZIONE ISTRUZIONE

POLLICINOVERDE ²⁰²³

Esperienze di outdoor education per bambini, bambine e famiglie

venerdì **12 MAGGIO**

LA CITTÀ DEI FIORI

Letture animate e attività musicale
creativa

QUADRI D'AUTORE

dalla pittura al collage con elementi naturali

GIARDINO NIDIACI - ARDIGLIONE

Via D'Ardiglione, 30

Q1

Orario 17.00 - 19.00

A cura del personale della Ludoteca
"Nidiaci"

Età: 0-6 anni
Ingresso libero





POLLICINOVERDE²⁰²³

Esperienze di outdoor education per bambini, bambine e famiglie

sabato 13 MAGGIO

I SASSOLINI DI POLLICINO

Lecture itineranti nel parco

VILLA BARDINI - Parco di Villa Bardini

Costa S. Giorgio

Q1

Orario 10.00 - 12.00

3 gruppi. Ogni gruppo max 12 bambini/e.

1° - ore 10.00

2° - ore 10.40

3° - ore 11.20

A cura del personale dei nidi "Catia Franci"
"Baloo" e "Bagheera"

Età: 0-6 anni

Ingresso con prenotazione obbligatoria
all'indirizzo mail:

prenotazioni.pollicinoverde@comune.fi.it

CERCHIAMO E INTRECCIAMO DIVERTENDOCI

Lettura e caccia al tesoro

PARCO DELLE CASCINE

Vasca dei cigni

Q1

Orario 10.00 - 12.00

A cura del personale del nido "Fantaghirò"

Età: 0-6 anni

Ingresso libero



PIANTIAMO INSIEME IL PICCOLO SEME

Lettura animata e laboratorio

GIARDINO DEL LIPPI

Via Pietro Fanfani, 16

Q5

Orario 10.00 - 12.00

A cura del personale del nido
"Chicco di grano"

Età: 0-6 anni

Ingresso libero





ASSESSORATO EDUCAZIONE E WELFARE
DIREZIONE ISTRUZIONE

POLLICINOVERDE²⁰²³

Esperienze di outdoor education per bambini, bambine e famiglie

sabato **13 MAGGIO**

LA STORIA (VERA) DI ZORRO

Laboratorio didattico

BIBLIOTECA DI VILLA BANDINI

Via del Paradiso, 5

Q3

Orario 16.00

A cura di LAV Firenze

Età: 2-6 anni

Max 15 partecipanti

Ingresso con prenotazione obbligatoria:

tel. 0556585127

bibliotecavillabandini@comune.fi.it

UN CAVALLO VA AL MUSEO

Un laboratorio centrato sul grande *Cavallo* di Marino Marini, per vivere un incontro con l'arte... che ha del magico

MUSEO DEL NOVECENTO

P.za di Santa Maria Novella, 10

Q1

Orario 16.30 - 17.30

Proposta curata da MUS.E

Età: 2-3 anni

Ingresso con prenotazione obbligatoria:

tel. 0552768224

info@musecomune.fi.it





ASSESSORATO EDUCAZIONE E WELFARE
DIREZIONE ISTRUZIONE

POLLICINOVERDE²⁰²³

Esperienze di outdoor education per bambini, bambine e famiglie

lunedì 15 MAGGIO

PASSI DA GIGANTE

Letture e Laboratorio

GIARDINO DON RENZO FORCONI

Via Pietro Dazzi, 1

Q5

Orario 17.00 - 19.00

A cura del personale del nido
"Giardino dei grilli"

Età: 0-6 anni
Ingresso libero





ASSESSORATO EDUCAZIONE E WELFARE
DIREZIONE ISTRUZIONE

POLLICINOVERDE²⁰²³

Esperienze di outdoor education per bambini, bambine e famiglie

martedì **16 MAGGIO**

GALLO CRISTALLO IN MUSICA

Scatola narrante con accompagnamento
alla chitarra

PARCO COMUNALE DEL SALETTO

Via del Saletto

Q4

Orario 17.00 - 19.00

A cura del personale del nido
"Tassobarbasso"

Età: 0-6 anni
Ingresso libero

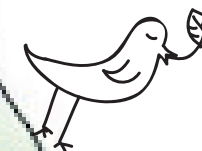



POLLICINOVERDE²⁰²³

Esperienze di outdoor education per bambini, bambine e famiglie

mercoledì **17 MAGGIO**

PICCOLE STORIE IN ATTESA DEL TRAMONTO

Scatole Narranti e Kamishibai

GIARDINO DELL'IRIS

Viale Michelangelo, 82

Q1

Orario 17.00 - 19.00
max 36 bambini/e

A cura del personale dei nidi
"Brucaliffo" "Rapapatata"
e "Melograno"

Età: 0-6 anni

Ingresso con prenotazione obbligatoria
all'indirizzo mail:

prenotazioni.pollicinoverde@comune.fi.it

ARTISTI/E IN ERBA NELL'ERBA

Letture e laboratorio

PARCO DELL'ANCONELLA (ALBERETA)

Via Villamagna

Q3

Orario 17.00 - 19.00

A cura del personale del nido
"Palloncino" e della scuola dell'infanzia
"Grifeo"

Età: 0-6 anni

Ingresso libero



FILO NARRANTE

Letture e laboratorio

VILLA FAVARD

Via di Rocca Tedalda, 158

Q2

Orario 17.00 - 19.00

A cura del personale della scuola
dell'infanzia "Pilati" e del nido "Pinolo"

Età: 0-6 anni

Ingresso libero





POLLICINOVERDE²⁰²³

Esperienze di outdoor education per bambini, bambine e famiglie

mercoledì **17 MAGGIO**

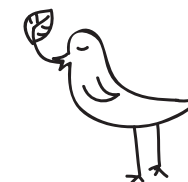

LA NATURA DA CONOSCERE, ESPLORARE E RISPETTARE

Lettura e laboratorio

GIARDINO DELL'ORTICOLTURA

via Bolognese 17

Q5

Orario 17.00 - 19.00

A cura del personale del Centro
Infanzia "La Nave"

Età: 0-6 anni
Ingresso libero



ANCHE A UN LUPO PIACCIONO LE VERDURE

Lecture e laboratori

GIARDINO DON RENZO FORCONI

Via Pietro Dazzi, 1

Q5

Orario 17.00 - 19.00

A cura del personale del nido "Pinocchio"
e della scuola dell'infanzia "Cadorna"

Età: 0-6 anni
Ingresso libero



AGGIUNGI UNA VERDURA A TAVOLA!

Laboratorio

BIBLIOTECA DINO PIERACCIONI

Via Nicolodi, 2

Q2

Orario 17.00

A cura del personale della biblioteca

Età: 5-6 anni

Ingresso con prenotazione obbligatoria:
tel. 0552625723
bibliotecapieraccioni@comune.fi.it



POLLICINOVERDE²⁰²³

Esperienze di outdoor education per bambini, bambine e famiglie

giovedì **18 MAGGIO**

**TUTTI DIVERSI, TUTTI UNICI
TUTTE DIVERSE, TUTTE UNICHE**

Letture animate e laboratorio

ISTITUTO DEGLI INNOCENTI

Piazza S.S. Annunziata

Q1

Orario 17.00 - 19.00

A cura del personale dei nidi "Biglia"
"Girandola", "Trottola" e "Birillo"

Età: 0-6 anni
Ingresso libero

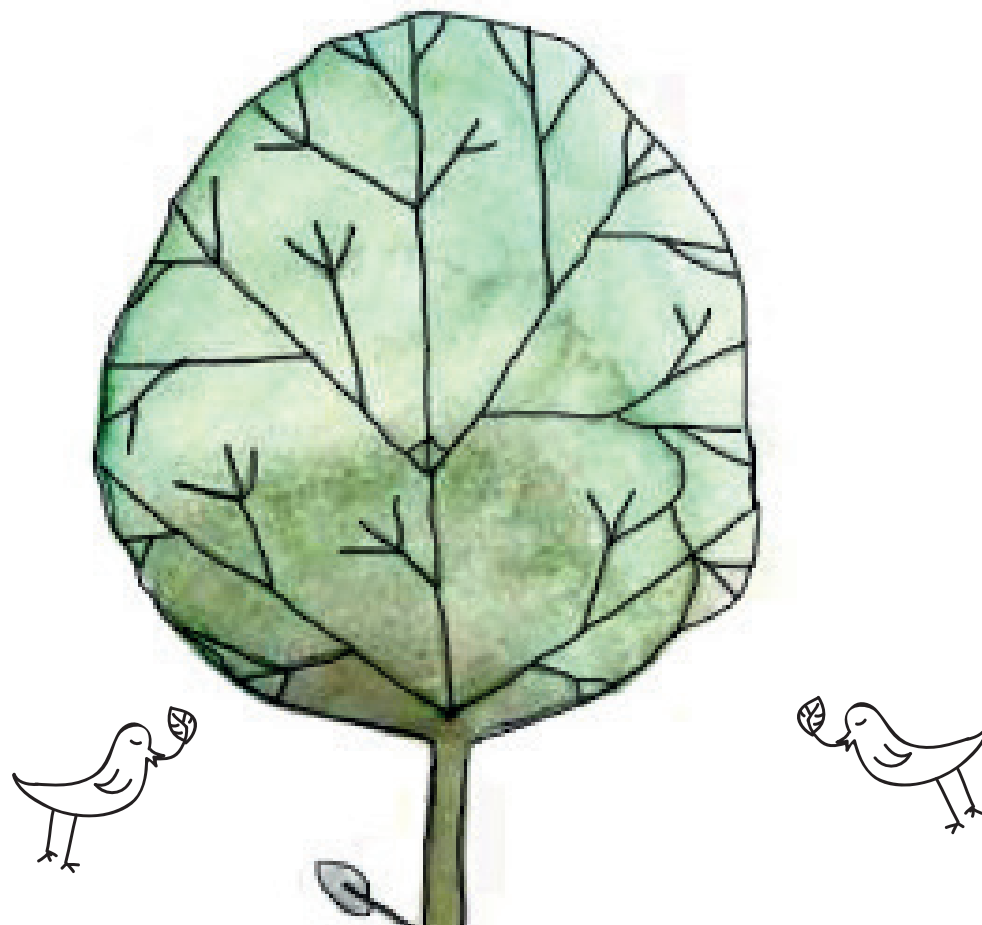



ASSESSORATO EDUCAZIONE E WELFARE
DIREZIONE ISTRUZIONE

POLLICINOVERDE²⁰²³

Esperienze di outdoor education per bambini, bambine e famiglie

venerdì **19 MAGGIO**

ALLA SCOPERTA DELLA BIBLIOTECA ORTICOLTURA E DEL GIARDINO DELL'ORTICOLTURA

Visita guidata per le famiglie

BIBLIOTECA ORTICOLTURA

Via Vittorio Emanuele II, 4

Q1

Orario 17.00 - 19.00

A cura del personale della biblioteca Orticoltura
e della Società Italiana di Orticoltura

Max 20 partecipanti

Ingresso solo su prenotazione:

tel. 0554627142

bibliotecaorticoltura@comune.fi.it

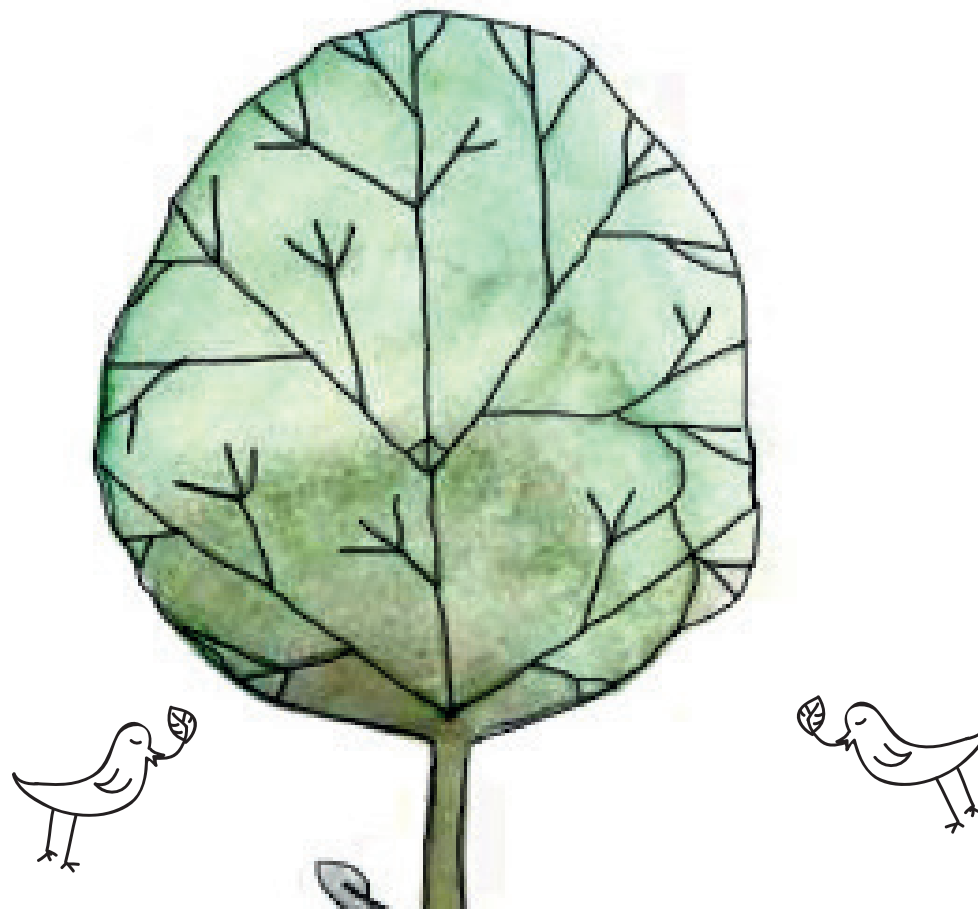



POLLICINOVERDE²⁰²³

Esperienze di outdoor education per bambini, bambine e famiglie

sabato 20 MAGGIO

A CHE LIBRO GIOCHIAMO

Lettura e laboratorio

GIARDINO DELL'ORTICOLTURA

via Bolognese 17

Q5

Orario 10.00 - 12.00

A cura del personale del Centro
Infanzia "La Nave"

Età: 0-6 anni
Ingresso libero



NONNO BASILICO E I SEMI NASCOSTI

Laboratorio di *Outdoor education*

BIBLIOTECA VILLA BANDINI

via del Paradiso, 5

Q3

Orario 11.00

A cura del personale della ludoteca
"Il Castoro" e della biblioteca
di Villa Bandini

Età 2-6 anni
max 15 partecipanti

Ingresso con prenotazione
obbligatoria:
tel. 0556585127
bibliotecavillabandini@comune.fi.it

CERCACOSE

Lecture e laboratorio

PARCO DELLA VILLA DI RUSCIANO

Via di Ripoli, 70

Q3

Orario 10.00 - 12.00

A cura del personale
della scuola dell'infanzia
"Fortini"

Età: 0-6 anni
Ingresso libero

UNA DOLCE STORIA IN SCATOLA

Lettura e scatola narrante

PARCO DI VILLA VOGEL

Via A. Canova, 72

Q4

Orario 10.00 - 12.00

A cura del personale
del nido "Aquilone"

Età: 0-6 anni
Ingresso libero





ASSESSORATO EDUCAZIONE E WELFARE
DIREZIONE ISTRUZIONE

POLLICINOVERDE²⁰²³

Esperienze di outdoor education per bambini, bambine e famiglie

lunedì 22 MAGGIO

MUSICA E NATURA

Laboratorio musicale

PARCO GIARDINO DEL GALLUZZO

Viale Dé Tanini, 28

Q3

Orario 17.00 - 19.00

A cura del personale dell'Ampliamento
dell'Offerta Formativa
(Cooperativa Abbaino, Cooperativa Arca
Cooperativa Coop21)

Età: 0-6 anni
Ingresso libero





POLLICINOVERDE²⁰²³

Esperienze di outdoor education per bambini, bambine e famiglie

martedì 23 MAGGIO

UN PIC-NIC DA FIABA

Un ricettario di storie.

Chi partecipa è invitato/a a portare all'incontro il suo peluche o bambola preferita e un kit per pic-nic

IL BOSCHETTO - Parco di Villa

Strozzi

Via Pisana, 77

Q4

Orario 17.00 - 19.00

A cura del personale del nido "Farfalla"

Età: 0-6 anni
Ingresso libero

ROSA O AZZURRO?

Lettura e laboratorio

VILLA IL VENTAGLIO

Via Aldini, 10/12

Q2

Orario 16.30 - 18.30

A cura del personale del nido "Gelsomino"

Età: 0-6 anni
Ingresso libero



STORIE NEL BOSCO

Lecture e laboratorio

PARCO GIARDINO DEL GALLUZZO

Viale Dé Tanini, 28

Q3

Orario 17.00 - 19.00

A cura del personale del nido "Cucù" e della scuola dell'infanzia "Stefani"

Età: 0-6 anni
Ingresso libero





ASSESSORATO EDUCAZIONE E WELFARE
DIREZIONE ISTRUZIONE

POLLICINOVERDE²⁰²³

Esperienze di outdoor education per bambini, bambine e famiglie

martedì **23 MAGGIO**

ORSO, BUCO!

Lettura

VILLA FAVARD

Via di Rocca Tedalda, 158

Q2

Orario 17.00 - 19.00

A cura del personale
del nido "Erbastella"

Età: 0-6 anni
Ingresso libero

DIVERSI MA UGUALI

Cogli la prima mela!

BIBLIOTECANOVA

Via Chiusi, 4/3A

Q4

Orario 17.00 - 19.00

A cura della BiblioteCanova
in collaborazione con *Bibliortolani*
e la ludoteca "La Carrozza di Hans"

Età: 3-6 anni

Max 20 partecipanti
Ingresso con prenotazione obbligatoria:
tel. 055710834

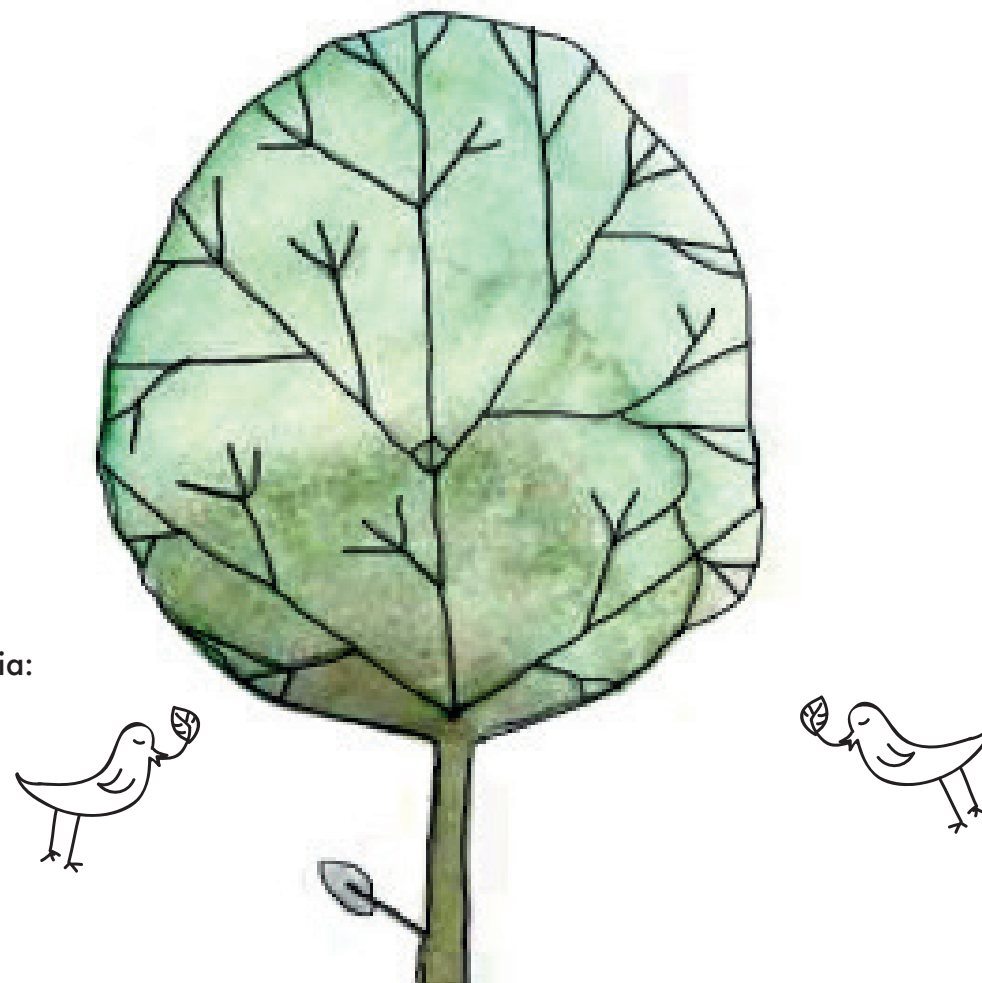



ASSESSORATO EDUCAZIONE E WELFARE
DIREZIONE ISTRUZIONE

POLLICINOVERDE²⁰²³

Esperienze di outdoor education per bambini, bambine e famiglie

mercoledì 24 MAGGIO

**“NELL’ANGOLO PIÙ LONTANO
DELL’ORTO, SOTTO LE FOGLIE E
I TRONCHI UMIDI DEGLI ALBERI,
VIVEVA LA LUMACA ERBERTO...”**

Lettura animata e attività ludico-motorie
alla scoperta del giardino

LUDETECA “LA TANA DELL’ORSO”

Viale Edmondo de Amicis, 21

Q2

Orario 17.00 - 19.00

A cura del personale
della Ludoteca

Età: 0-6 anni
Ingresso libero



BERTA AL PARCO

Lettura con kamishibai
e laboratorio

VILLA IL VENTAGLIO

Via Aldini, 10/12

Q2

Orario 16.30 - 18.30

A cura del personale del nido
“Pandiramerino”

Età: 0-6 anni
Ingresso libero

GIOCHI DI PRIMAVERA

Giochi motori

VILLA FAVARD

Via di Rocca Tedalda, 158

Q2

Orario 17.00 - 19.00

A cura del personale delle scuole dell’infanzia
“Dionisi” e “Andrea del Sarto”

Età: 0-6 anni
Ingresso libero





ASSESSORATO EDUCAZIONE E WELFARE
DIREZIONE ISTRUZIONE

POLLICINOVERDE²⁰²³

Esperienze di outdoor education per bambini, bambine e famiglie



mercoledì 24 MAGGIO



LETTURE AL PARCO

Lecture condivise con i genitori

PARCO AREA PETTINI - BURRESI

Via Faentina, 147n

Q2

Orario 17.00 - 19.00

A cura del personale del nido
"Rapapatata"

Età: 0-6 anni
Ingresso libero

ZIPPO ZAPPO E ZOPPO TRE ORSETTI CURIOSI

Narrazione animata e caccia al tesoro

GIARDINO DEI BAMBINI

Piazza dei Tigli

Q4

Orario 17.00 - 19.00

A cura del personale dei nidi
"Arcobaleno" e "Coccinella"

Età: 0-6 anni
Ingresso libero





ASSESSORATO EDUCAZIONE E WELFARE
DIREZIONE ISTRUZIONE

POLLICINOVERDE²⁰²³

Esperienze di outdoor education per bambini, bambine e famiglie

giovedì 25 MAGGIO

L'ONDA: SILENT BOOK CON EFFETTI SPECIALI

Letture del *silent book* di Suzy Lee

PARCO COMUNALE DEL SALETTO

Via del Saletto

Q4

Orario 17.00 - 19.00

A cura del personale
del nido "Tassobarbasso"

Età: 0-6 anni
Ingresso libero



"ORSO, BUCO!"

Letture animate e laboratorio

PARCO DELL'ARGINGROSSO

Via delle Isole

Q4

Orario 17.00 - 19.00

A cura del personale del nido
"Pesciolino rosso"

Età: 0-6 anni
Ingresso libero

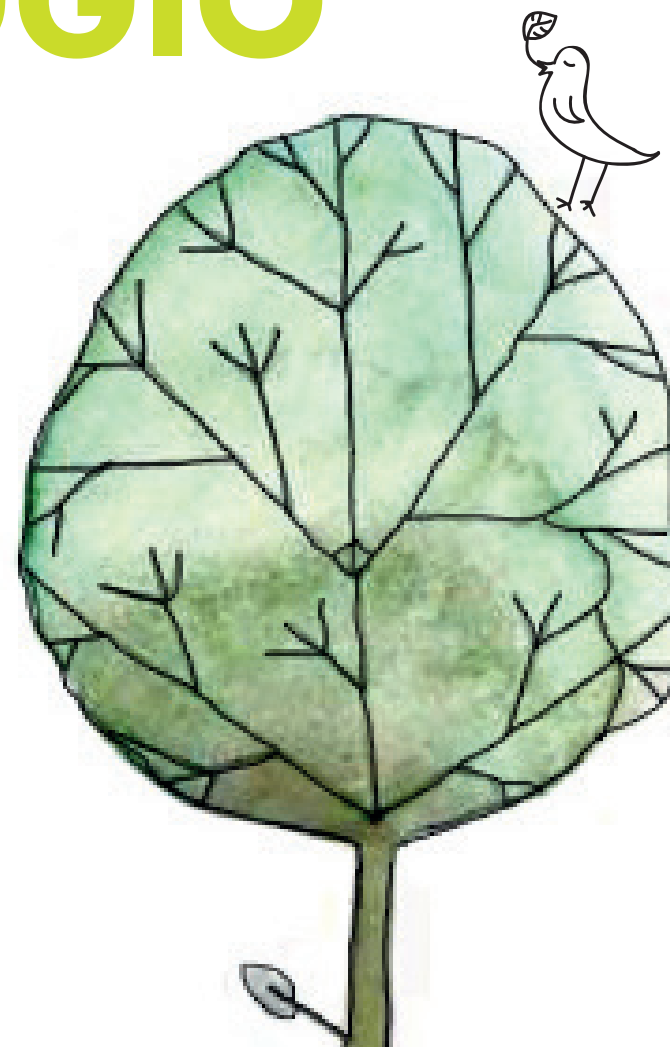



POLLICINOVERDE²⁰²³

Esperienze di outdoor education per bambini, bambine e famiglie

giovedì 25 MAGGIO

GUARDA, ASCOLTA, INTRECCIA... STORIE E FIORI!

Letture e laboratorio

VILLA FAVARD

Via di Rocca Tedalda, 158

Q2

Orario 17.00 - 19.00

A cura del personale del nido "Melograno"

Età: 0-6 anni
Ingresso libero



IL GIARDINO RACCONTA

Letture e laboratorio

PARCO DELL'ANCONELLA (ALBERETA)

Via Villamagna

Q3

Orario 17.00 - 19.00

A cura del personale del Centro
Infanzia "La Nave"

Età: 0-6 anni
Ingresso libero





POLLICINOVERDE²⁰²³

Esperienze di outdoor education per bambini, bambine e famiglie

sabato 27 MAGGIO

I SASSOLINI DI POLLICINO

Lecture Itineranti nel parco

PARCO DI VILLA BARDINI

Costa S. Giorgio

Q1

Orario 10.00 - 12.00

3 gruppi. Ogni gruppo max 12 bambini/e.

1° - ore 10.00

2° - ore 10.40

3° - ore 11.20

A cura del personale dei nidi
"Leone di Oz" e "Zenzero"

Età: 0-6 anni

Ingresso con prenotazione obbligatoria:
prenotazioni.pollicinoverde@comune.fi.it

ARCALABUS

Costruire un museo itinerante
laboratorio

PARCO DI SAN SALVI

Via Andrea del Sarto

Q2

Orario 10.00 - 12.00

A cura di Arcalab
Centro di Documentazione Infanzia
e famiglie di Arca Cooperativa

Età: 0-6 anni
Ingresso libero



L'OMINO DELLA PIOGGIA

Racconto con scatola narrante

ORTO BOTANICO "IL GIARDINO DEI SEMPLICI"

Via Pier Antonio Micheli, 3

Q1

Orario 10.00 - 12.00

A cura del personale del nido
"Catia Franci"

Età: 0-6 anni
Max 20 partecipanti

Ingresso con prenotazione obbligatoria:
prenotazioni.pollicinoverde@comune.fi.it

In caso di maltempo l'evento sarà
realizzato all'interno della serra



POLLICINOVERDE²⁰²³

Esperienze di outdoor education per bambini, bambine e famiglie

sabato **27 MAGGIO**

L'ANELLO DI LUISA

Racconto animato

IL BOSCHETTO - Parco di Villa Strozzi

Ingresso via di Soffiano

Q4

Orario 11.30 - 12.30

A cura del personale MUS.E

Età: 3-6 anni

Ingresso con prenotazione obbligatoria:

055 2768224

info@musecomune.fi.it

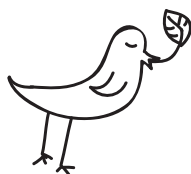

LIBRO LIBERA TUTTI!

Letture e laboratorio

BIBLIOTECA DELLE OBLATE

Via dell'Oriuolo, 24

Q1

Orario 16.00

A cura del personale della biblioteca
delle Oblate

Età: 3-6 anni

Ingresso con prenotazione obbligatoria:

tel 0552616512

bibliotecadelleoblate@comune.fi.it





POLLICINOVERDE²⁰²³

Esperienze di outdoor education per bambini, bambine e famiglie

martedì **30 MAGGIO**



IL CERCHIO DELLA NATURA

Letture, giochi motori e laboratorio

GIARDINO BADEN POWELL MUSEO STIBBERT

Via Federico Stibbert, 31
Q5

Orario 17.00 - 19.00

A cura del personale del nido
"Aquilone rosso"

Età: 0-6 anni
Ingresso libero

TESTE D'ERBA

Laboratorio con materiali di riciclo

GIARDINO DEL NIDO "ARCA DI NOÈ"

Via de' Vespucci, 190
Q5

Orario 17.00 - 19.00

A cura del personale del nido
"Arca di Noè"

Età: 0-6 anni
Ingresso libero





POLLICINOVERDE²⁰²³

Esperienze di outdoor education per bambini, bambine e famiglie

martedì **30 MAGGIO**

ACCHIAPPASOGNI

Letture con scatola narrante

GIARDINO DELLE ROSE

Viale Poggi, 2

Q1

Orario 17.00 - 19.00

A cura del personale del nido
"Palloncino"

Età: 0-6 anni
Ingresso libero



LA VALIGIA NARRANTE

Letture e narrazioni

GIARDINO DEL LIPPI

Via Pietro Fanfani, 16

Q5

Orario 17.00 - 19.00

A cura del personale del nido
"Madama Dorè"

Età: 0-6 anni
Ingresso libero

TANTE LINGUE UNA SOLA VOCE

Letture, canti e filastrocche

GIARDINO DELL'ISTITUTO DEGLI INNOCENTI

Piazza Santissima Annunziata

Q1

Orario 17.00 - 19.00

A cura del personale
dei nidi "Biglia", "Birillo", "Trottola"
e "Girandola"

Età: 0-6 anni
Ingresso libero





ASSESSORATO EDUCAZIONE E WELFARE
DIREZIONE ISTRUZIONE

POLLICINOVERDE²⁰²³

Esperienze di outdoor education per bambini, bambine e famiglie

mercoledì **31 MAGGIO**



COME ALBERI
Letture e laboratori

VILLA FAVARD
Via di Rocca Tedalda, 158
Q2

Orario 17.00 - 19.00

A cura del personale del nido "Dragoncello"

Età: 0-6 anni
Ingresso libero





ASSESSORATO EDUCAZIONE E WELFARE
DIREZIONE ISTRUZIONE

POLLICINOVERDE²⁰²³

Esperienze di outdoor education per bambini, bambine e famiglie

sabato **3 GIUGNO**



UN CAVALLO VA AL MUSEO

Un laboratorio centrato sul grande *Cavallo* di Marino Marini, per vivere un incontro con l'arte... che ha del magico

MUSEO DEL NOVECENTO

P.za di Santa Maria Novella, 10

Q1

Orario 16.30 - 17.30

Proposta curata da MUS.E

Età: 2-3 anni

Ingresso con prenotazione obbligatoria:

tel. 0552768224

info@musecomune.fi.it



ASSESSORATO EDUCAZIONE E WELFARE
DIREZIONE ISTRUZIONE

POLLICINOVERDE²⁰²³

Esperienze di outdoor education per bambini, bambine e famiglie

martedì 6 GIUGNO

DIVERSI MA UGUALI
ODE AL POMODORO
Letture e laboratorio

BIBLIOTECANOVA
Via Chiusi, 4/3A
Q4

Orario 17.00 - 19.00

A cura di BiblioteCaNova in collaborazione con
"Bibliortolani" e ludoteca "La carrozza di Hans"

Età: 4-6 anni

Max 20 partecipanti
Ingresso con prenotazione obbligatoria:
tel. 055710834
bibliotecanovaisolotto@comune.fi.it

LA CITTÀ DEI FIORI
Letture e laboratorio

BIBLIOTECA MARIO LUZI
Via Ugo Schiff, 8
Q2

Orario 17.00 - 19.00

A cura del personale della Biblioteca "Mario Luzi"

Età: 3-6 anni

Ingresso con prenotazione obbligatoria:
tel. 055669229 o venendo in biblioteca
oppure scrivendo a bibliotecaluzi@comune.fi.it

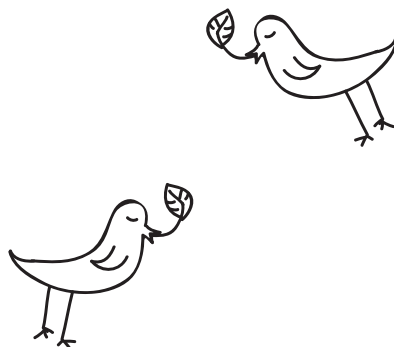



ASSESSORATO EDUCAZIONE E WELFARE
DIREZIONE ISTRUZIONE

POLLICINOVERDE²⁰²³

Esperienze di outdoor education per bambini, bambine e famiglie

mercoledì 7 GIUGNO

LETTURE SOTTO L'ALBERO

Letture e laboratorio

GIARDINO DEL NIDO PALAZZUOLO

Via Palazzuolo, 35

Q1

Orario 17.00 - 19.00

A cura del personale
del nido "Palazzuolo"
e della scuola dell'infanzia "Rucellai"

Età: 0-6 anni
Ingresso libero

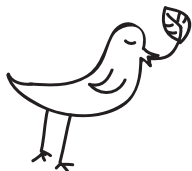

A CACCIA DELL'ORSO

Libro pop-up e scatola narrante

PARCO DELLE CASCINE

Vasca dei pesci

Q1

Orario 17.00 - 19.00

A cura del personale
del nido "Brucaliffo"

Età: 0-6 anni
Ingresso libero

UN BEL POSTICINO

Letture e laboratorio

GIARDINI DELLA FORTEZZA DA BASSO

Vasca dei cigni

Q1

Orario 17.00 - 19.00

A cura del personale della scuola
dell'infanzia "Lavagnini"

Età: 0-6 anni
Ingresso libero



POLLICINOVERDE²⁰²³

Esperienze di outdoor education per bambini, bambine e famiglie

giovedì **8 GIUGNO**



IL VIAGGIO DEI MATERIALI LABORATORIO *LOOSE PARTS*

VILLA VOGEL

Via A. Canova, 72

Q4

Orario 17.00 - 19.00

A cura del personale
della scuola dell'infanzia "Viani"

Età: 0-6 anni
Ingresso libero





POLLICINOVERDE²⁰²³

Esperienze di outdoor education per bambini, bambine e famiglie

giovedì **8 GIUGNO**



LA NATURA IN TUTTI I SENSI

Letture e laboratorio

BIBLIOTECA "PIETRO THOUAR"

Piazza Torquato Tasso, 3

Q1

Orario 17.00 - 19.00

A cura del personale
della biblioteca "Pietro Thouar"

Età: 2-3 anni

Ingresso con prenotazione obbligatoria:
tel. 0552398740
oppure bibliotecathouar@comune.fi.it





ASSESSORATO EDUCAZIONE E WELFARE
DIREZIONE ISTRUZIONE

POLLICINOVERDE²⁰²³

Esperienze di outdoor education per bambini, bambine e famiglie

sabato **10 GIUGNO**

IL BOSCO ADDORMENTATO
Lettura animata con laboratorio

BIBLIOTECA DELL'ORTICOLTURA
Via Vittorio Emanuele II, 4
Q5

Orario 10.30 - 12.30

A cura dell'Associazione culturale
"Li.Be"

Età: 0-6 anni

Ingresso solo con prenotazione
allo 0554627142 oppure
bibliotecaorticoltura@comune.fi.it,
Max 10 iscrizioni

UN PORCELLINO DA FAVOLA
Racconto itinerante

MUSEO BARDINI
Via dei Renai, 37
Q1

Orario 11.00 - 12.00

A cura del personale MUS.E

Età: 3-6 anni

Ingresso con prenotazione obbligatoria:
055 2768224
info@musecomune.fi.it



A CACCIA DELL'ORSO
Lettura e laboratorio

VILLA IL VENTAGLIO
Via Aldini, 10/12
Q2

Orario 10.00 - 12.00

A cura del personale del nido
"San Domenico Savio"

Età: 0-6 anni
Ingresso libero





ASSESSORATO EDUCAZIONE E WELFARE
DIREZIONE ISTRUZIONE

POLLICINOVERDE²⁰²³

Esperienze di outdoor education per bambini, bambine e famiglie

sabato **10 GIUGNO**

ALLA RICERCA DEI TESORI DEL BOSCHETTO

Letture e Caccia al tesoro

IL BOSCHETTO - Parco di Villa Strozzi

Via Pisana, 77

Q4

Orario 10.00 - 12.00

A cura del personale del nido "Grillo parlante" e della scuola dell'infanzia "Ambrosoli"

Età: 0-6 anni
Ingresso libero

RAFFA LA GIRAFFA - FARINA GIALLA

Kamishibai in più lingue e laboratorio

PARCO DI SAN DONATO

Via Sandro Pertini, 2/9

Q5

Orario 10.00 - 12.00

A cura del personale del nido "La Giostra"

Età: 0-6 anni
Ingresso libero





POLLICINOVERDE²⁰²³

Esperienze di outdoor education per bambini, bambine e famiglie

lunedì **12 GIUGNO**



PAINTING OUTDOOR

Pittura all'aperto con elementi e colori naturali

PARCO DI VILLA VOGEL

Via A. Canova, 72

Q4

Orario 17.00

A cura del personale
del nido "Aquilone"

Età: 0-6 anni
Ingresso libero





POLLICINOVERDE²⁰²³

Esperienze di outdoor education per bambini, bambine e famiglie

martedì **13 GIUGNO**



ALLA SCOPERTA DEL GIARDINO SEGRETO
Scatole narranti e laboratorio

GIARDINO DI VIA UGO MOSCHI
Via Camillo Barni angolo via Ugo Moschi
Q3

Orario 17.00 - 19.00

A cura del personale
del nido "Palla pillotta"

Età: 0-6 anni
Ingresso libero





POLLICINOVERDE²⁰²³

Esperienze di outdoor education per bambini, bambine e famiglie

mercoledì **14 GIUGNO**



LETTURE ITINERANTI

con kamishibai

GIARDINO DELLA SCUOLA DELL'INFANZIA "INNOCENTI"

Piazza Santissima Annunziata

Q1

Orario 17.00 - 19.00

A cura del personale
della scuola dell'infanzia "Innocenti"

Età: 0-6 anni
Ingresso libero





ASSESSORATO EDUCAZIONE E WELFARE
DIREZIONE ISTRUZIONE

POLLICINOVERDE²⁰²³

Esperienze di outdoor education per bambini, bambine e famiglie



giovedì 15 GIUGNO

"GUIZZINO" IN GIARDINO

Letture e caccia al tesoro

GIARDINO DEL NIDO "LORENZO IL MAGNIFICO"

Via di Careggi, 36
Q5

Orario 17.00 - 19.00

A cura del personale
del nido "Lorenzo il Magnifico"

Età: 0-6 anni
Ingresso libero

Si invita a lasciare le auto al parcheggio
della chiesa di via Cosimo il Vecchio



LA NATURA IN TUTTI I SENSI

Letture e laboratorio

BIBLIOTECA "PIETRO THOUAR"

Piazza Torquato Tasso, 3
Q1

Orario 17.00 - 19.00

A cura del personale
della biblioteca "Pietro Thouar"

Età: 2-6 anni

Ingresso solo con prenotazione:
tel. 055 2398740
oppure bibliotecathouar@comune.fi.it





ASSESSORATO EDUCAZIONE E WELFARE
DIREZIONE ISTRUZIONE

POLLICINOVERDE²⁰²³

Esperienze di outdoor education per bambini, bambine e famiglie

sabato **17 GIUGNO**



LEGGIAMO SUI PRATI, TRA I FIORI E PER MARE
Scatole narranti e laboratori

BIBLIOTECA "FILIPPO BUONARROTI"
Viale A. Guidoni, 188
Q5

Orario 10.30

A cura del personale
della biblioteca "Filippo Buonarroti"

Età: 0-6 anni

Ingresso solo con prenotazione:
tel. 055432506
bibliotecabuonarroti@comune.fi.it





ASSESSORATO EDUCAZIONE E WELFARE
DIREZIONE ISTRUZIONE

POLLICINOVERDE²⁰²³

Esperienze di outdoor education per bambini, bambine e famiglie

con la collaborazione



SISTEMA MUSEALE
DI ATENEO
UNIVERSITÀ DEGLI
STUDI DI FIRENZE

